

Stuttgart, 29.03.2023 Seite 1/10

BUREAU
BAUBOTANIK

BOOTSHALLE - STCRC

GRUNDRISS — M 1:200
NEUE BOOTSHALLE INKL. NEUE VORPLÄTZE

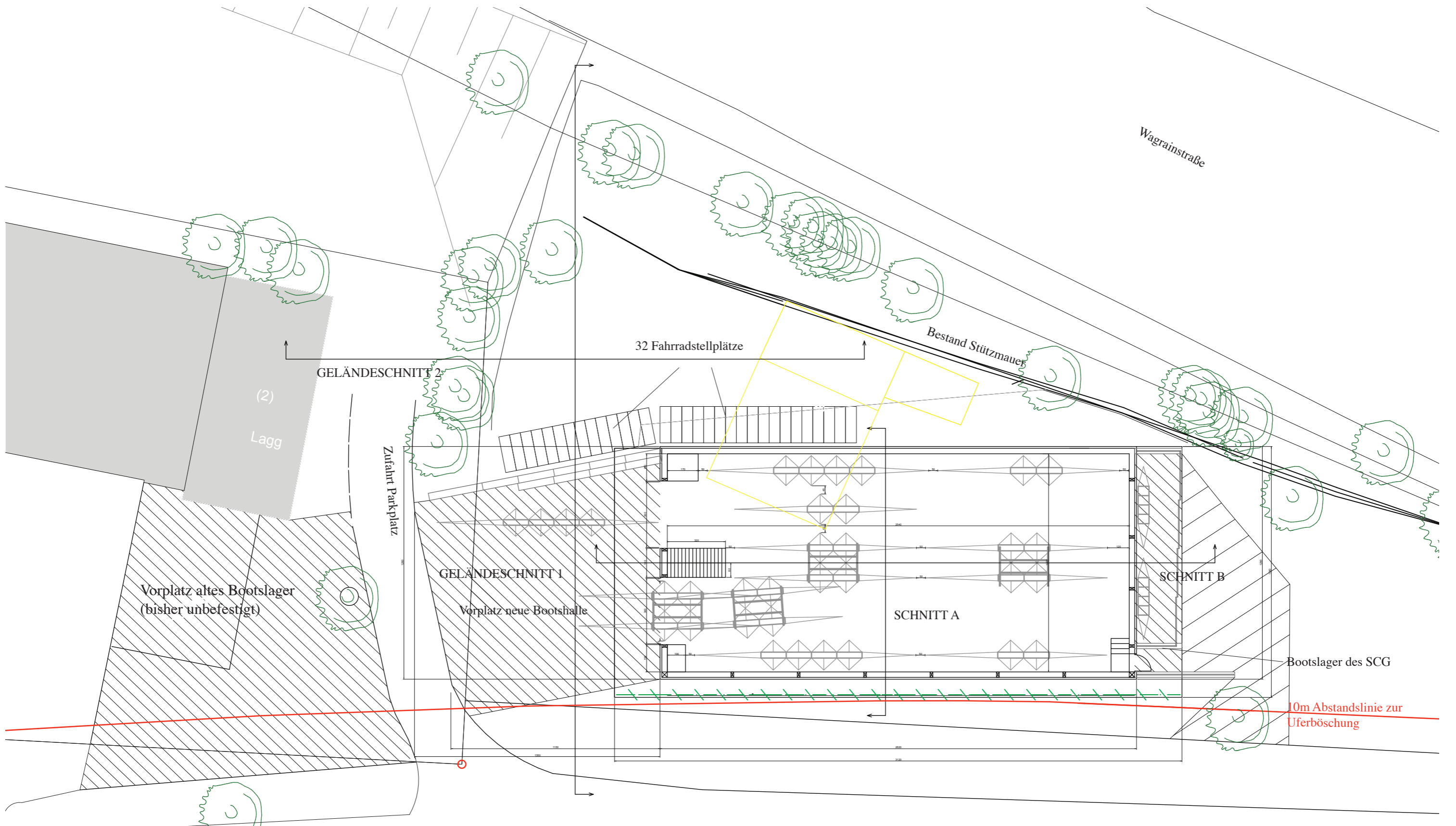

GRUNDRISS — M 1:100

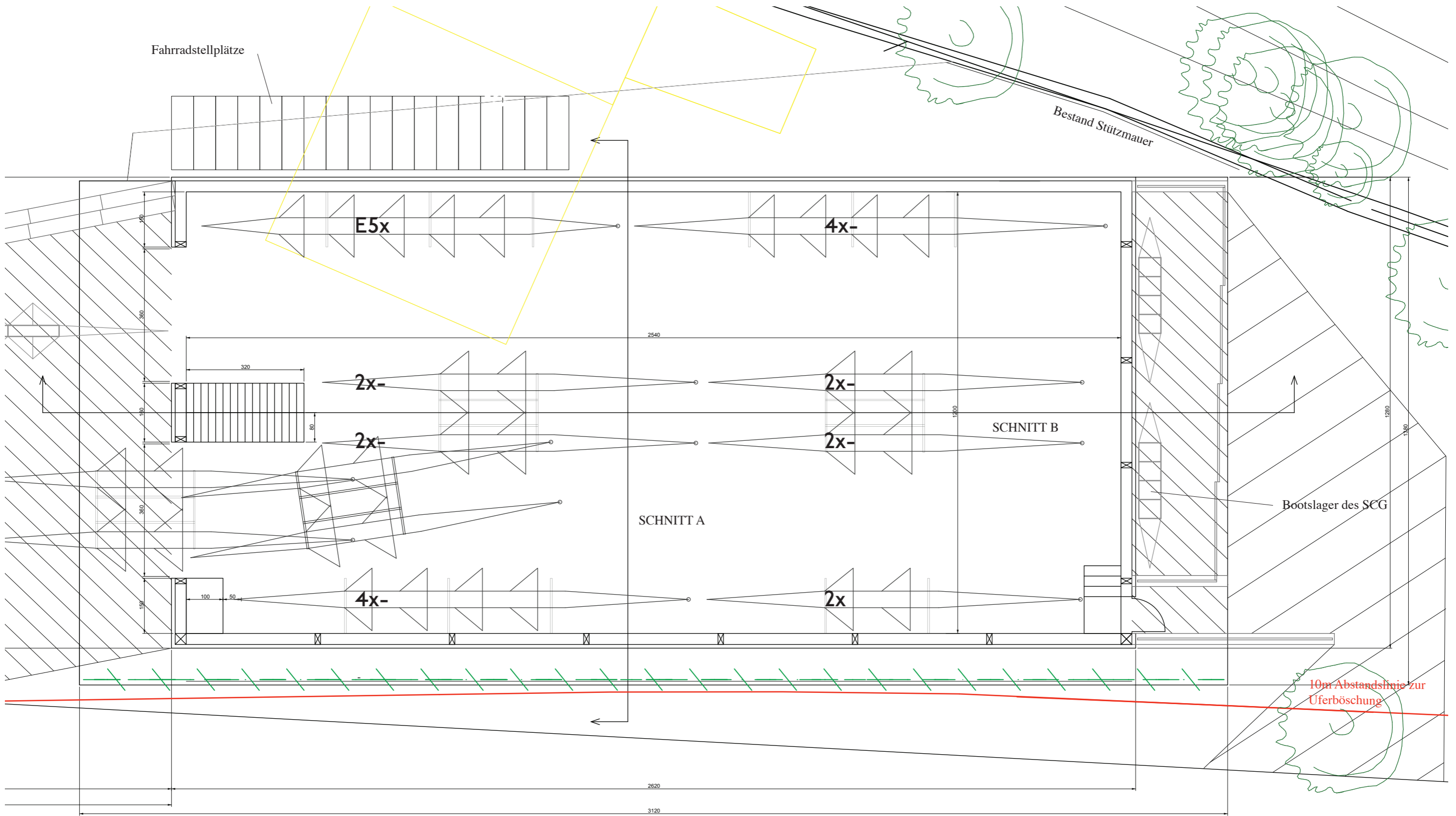

ANSICHTEN — M 1:100

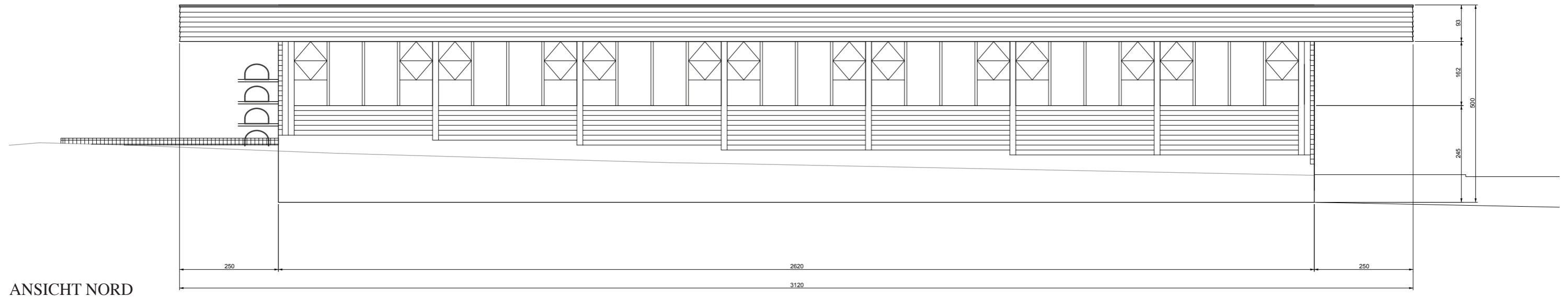

Höhe
Wagrainstraße

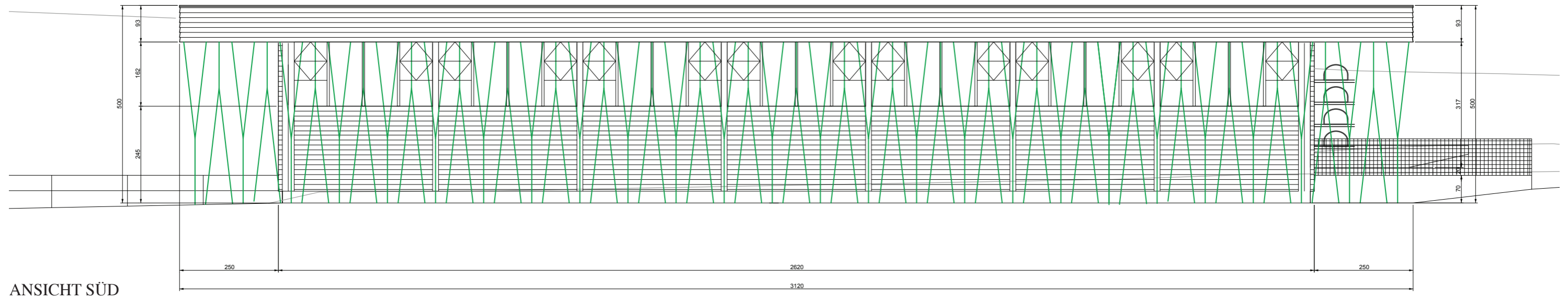

ANSICHTEN — M 1:100

ANSICHT OST

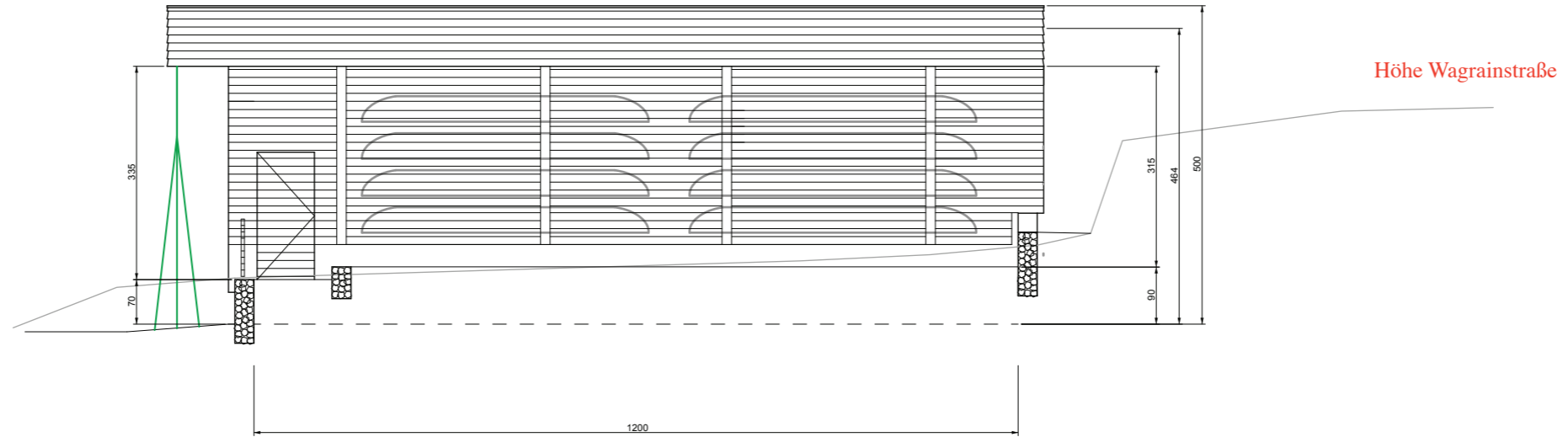

ANSICHT WEST

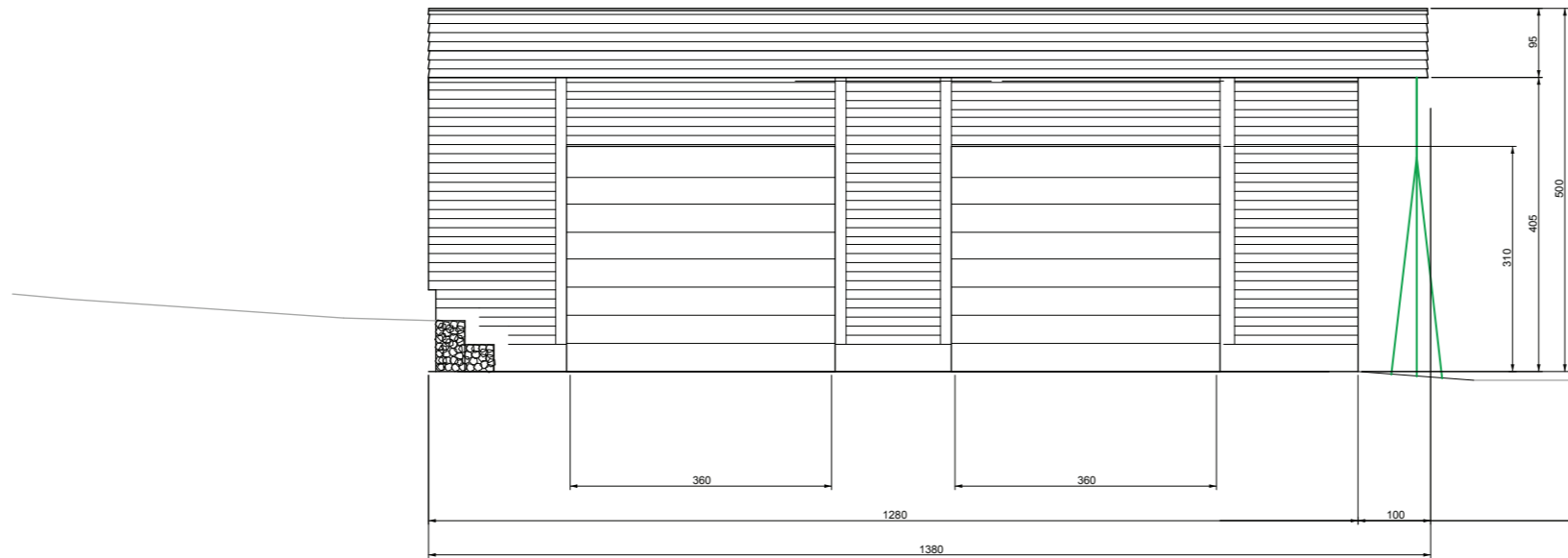

SCHNITTE — M 1:100

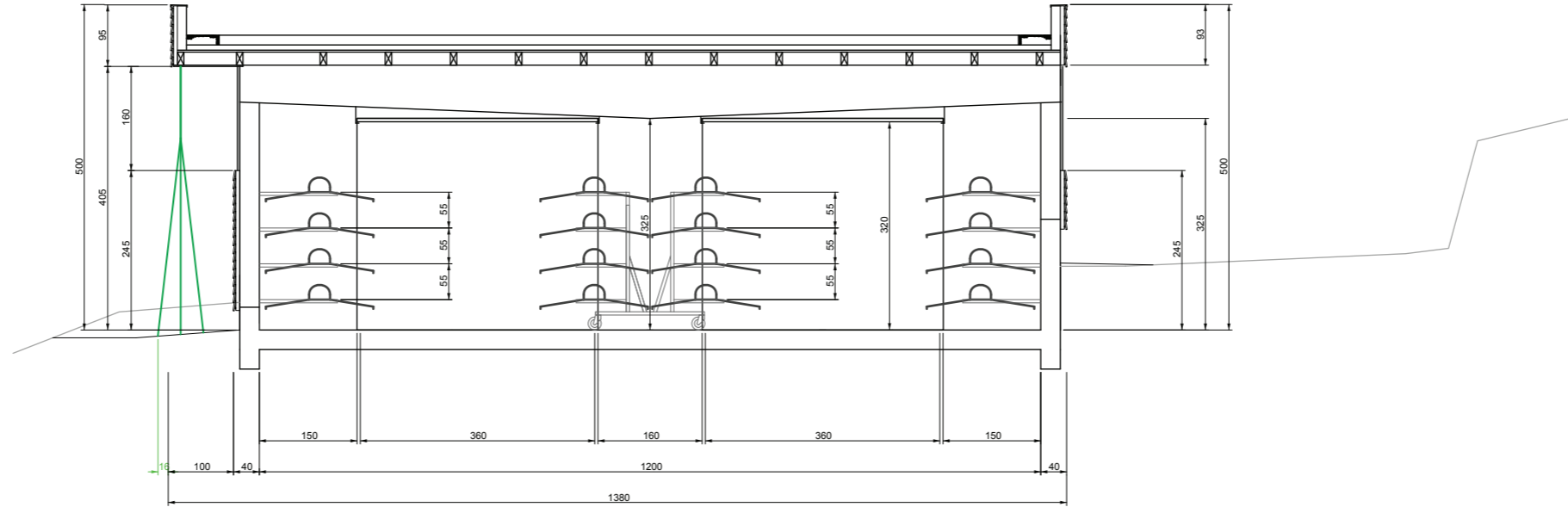

SCHNITT A

Höhe Wagrainstraße

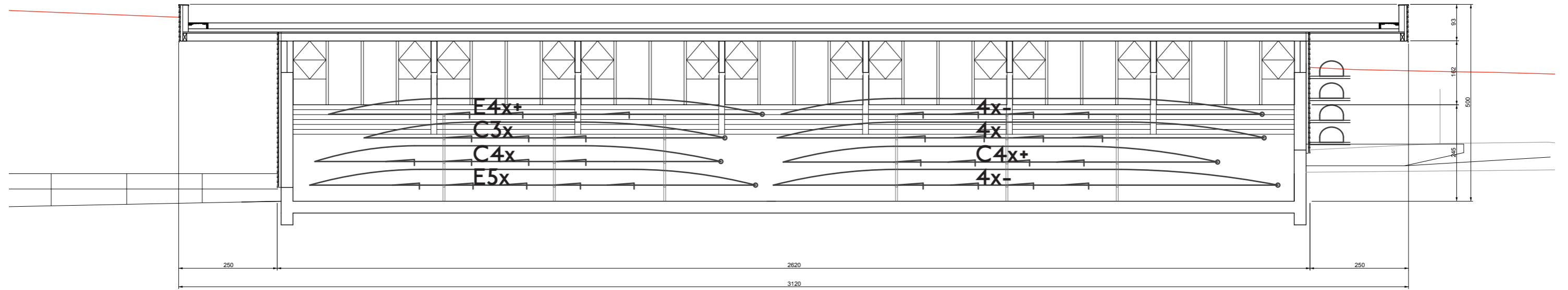

SCHNITT B

BOOTSLAGER & SKULLLAGER — M 1:50

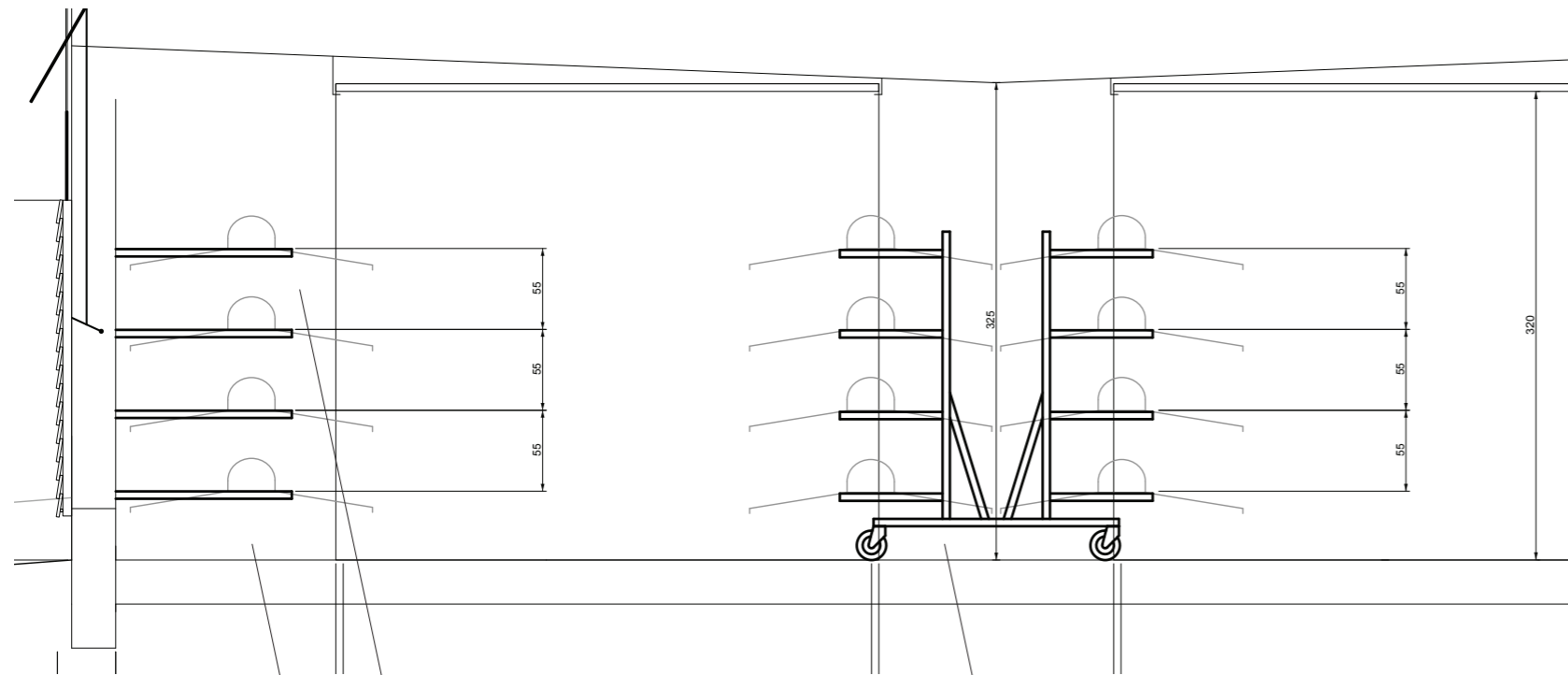

fest an der Wand installiertes Bootslager mit Auszügen

mobiles Bootslager mit vier beweglichen Rädern und Auszügen

Lagerung der untersetn Boote auf Trolley

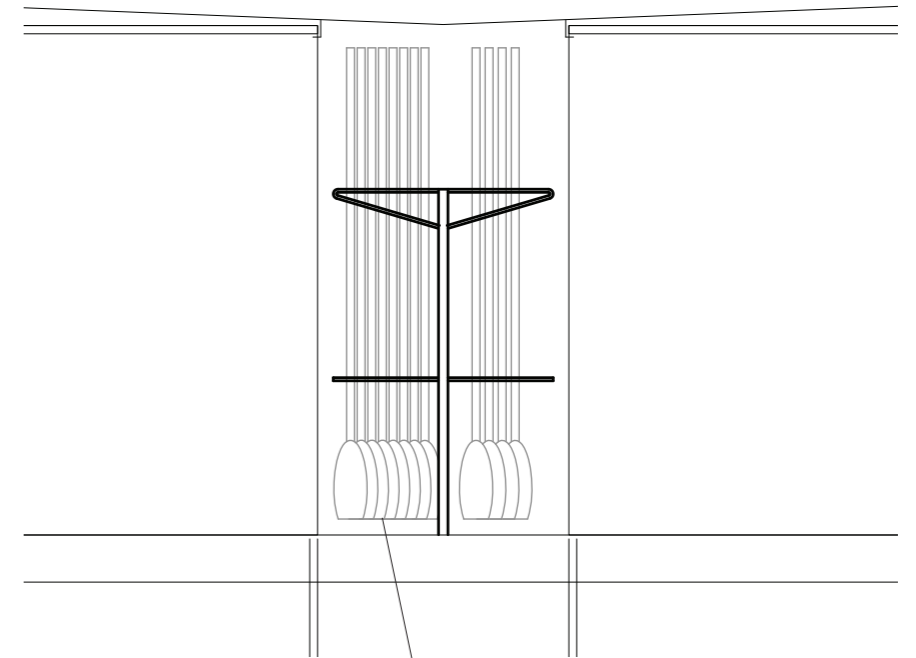

Skull-Lager am Eingang zwischen den Sektion- bzw. Rolltoren mit mind. 32 Hängefächern für je 8 Skulls (Bei Sektionaltoren auf die liche Höhe von 3,25m unter den geöffneten Toren achten.)

Hersteller: z.B. Inside Boot (René Langhanke), Hochlandweg 16, 15738 Zeuthen, www.inside-boot.de

BOOTSLAGER & SKULLLAGER



GRUNDRISS — M 1:500
BAUSTELLENEINRICHTUNGSMÖGLICHKEITEN

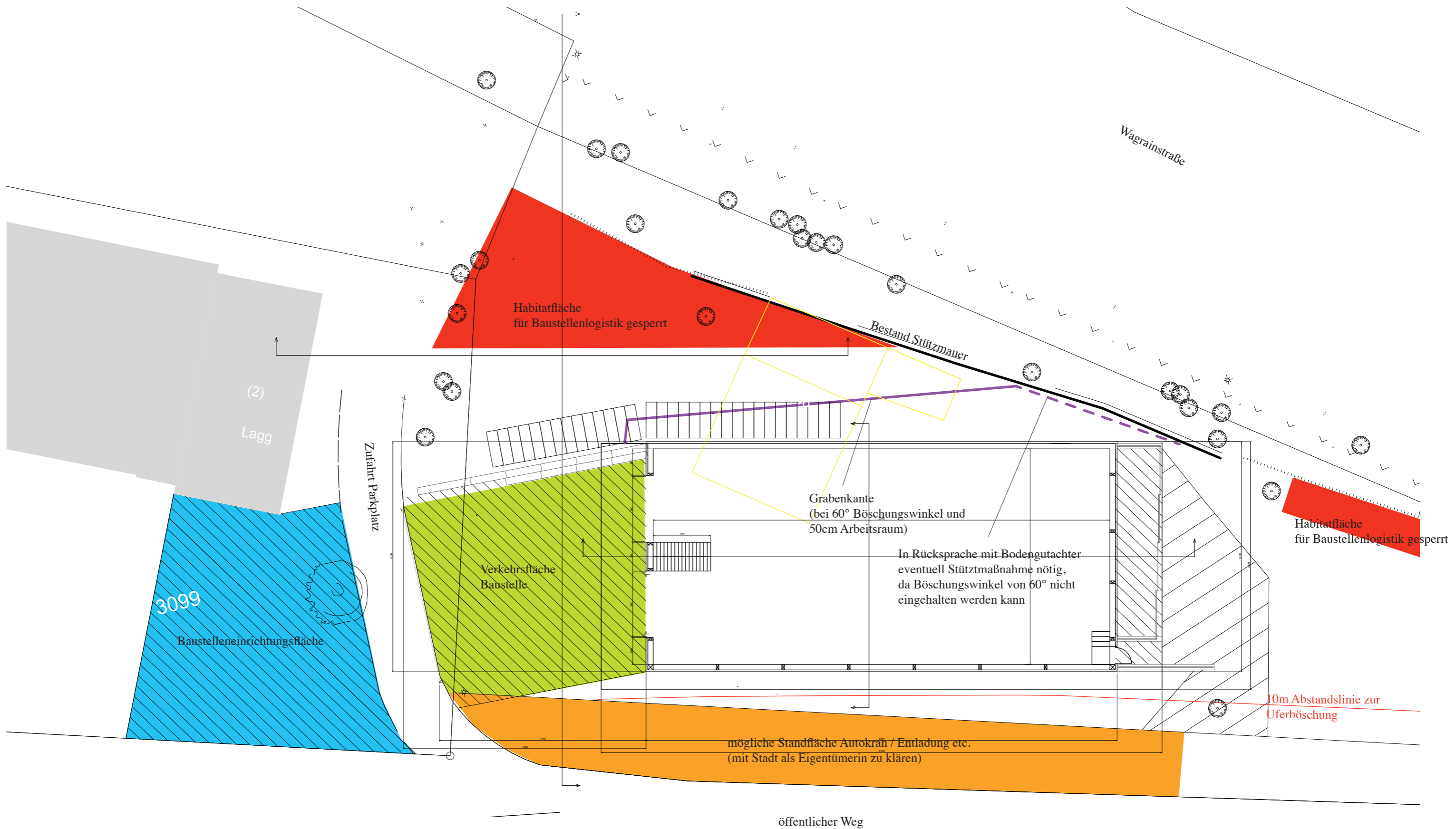



MAIL@BUREAU-BAUBOTANIK.DE • FAX → +49 (0) 711 460 59 75 9

DIPL.-ING. ARCH. HANNES SCHWERTFEGER

HS@BUREAU-BAUBOTANIK.DE

TELEFON → +49 (0) 711 460 59 75 1 • MOBILE → +49 (0) 176 32 83 3462

DIPL.-ING. ARCH. OLIVER STORZ

OS@BUREAU-BAUBOTANIK.DE

TELEFON → +49 (0) 711 460 59 75 2 • MOBILE → +49 (0) 176 24 33 0361

WWW.BUREAU-BAUBOTANIK.DE